

M 1:20

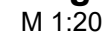

Der Auftragnehmer hat sich über die genaue Lage aller Ver- und Entsorgungsleitungen zu informieren.
Die Bestandswurzellagen sind vom Auftragnehmer zu prüfen.

M 1:10

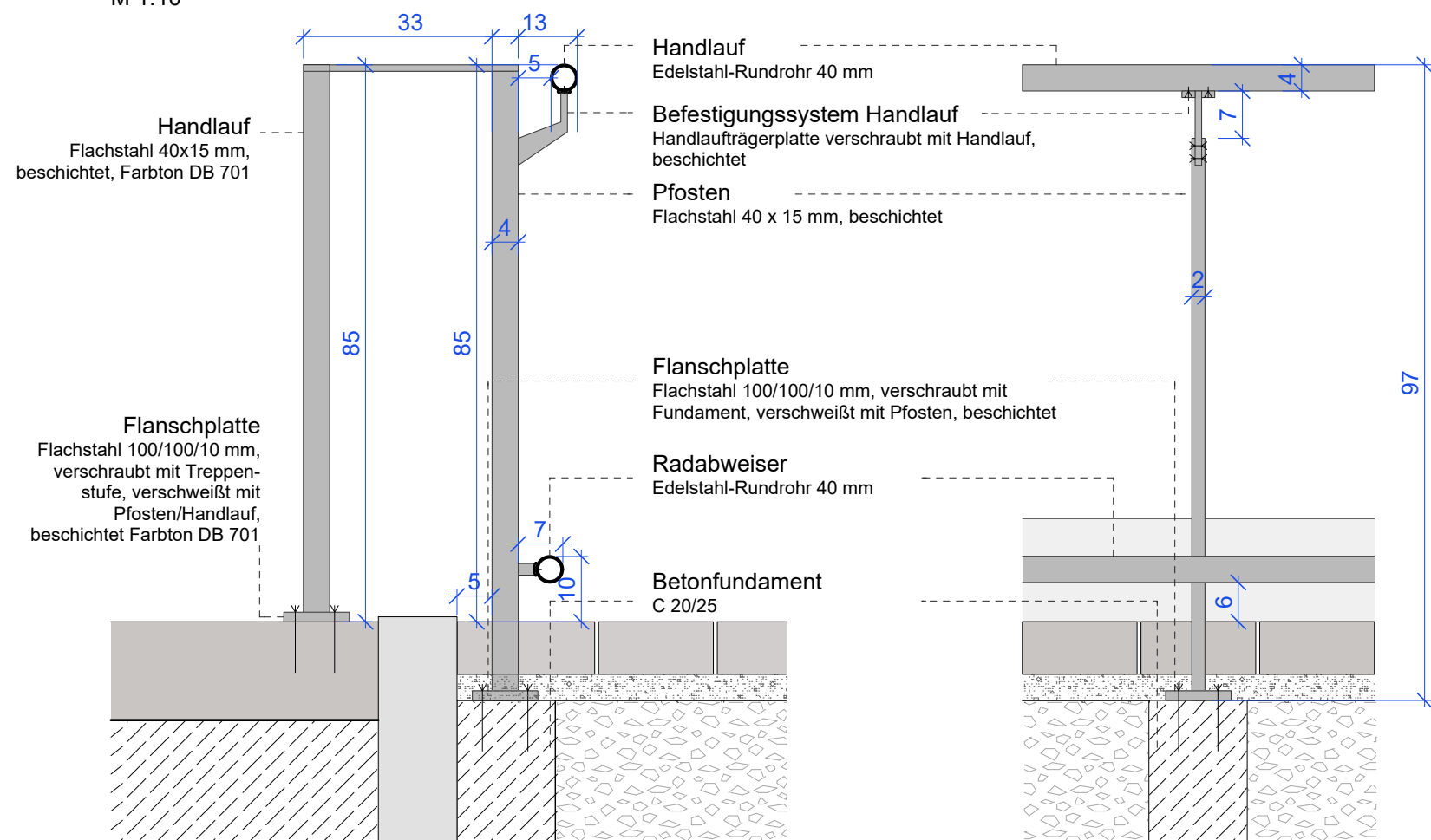

Vorabzug

Projekt **Realschule Heinsberg**

Projektnummer

Gewerk		Freianlagen
--------	--	-------------

Projektadresse Schafhausener Str. 41
 52525 Heinsberg

Plannummer 5-3-11

Planbezeichnung **Stahlbau Regeldetails Handläufe**

Leistungsphase	Ausführungsplanung
1. Projektziele und -anforderungen definieren	1.1. Projektziele und -anforderungen definieren
2. Projektorganisation und -struktur aufbauen	2.1. Projektorganisation und -struktur aufbauen
3. Projektbudget und -kostenplan erstellen	3.1. Projektbudget und -kostenplan erstellen
4. Projektrisikoprüfung durchführen	4.1. Projektrisikoprüfung durchführen
5. Projektfortschritt überwachen und steuern	5.1. Projektfortschritt überwachen und steuern
6. Projektabschluss und -evaluation durchführen	6.1. Projektabschluss und -evaluation durchführen

Maßstab 1:10 / 1:20

Datum 2026-04-27

Format	0,42 / 0,49
--------	-------------

Gezeichnet

Bauherr **Stadt Heinsberg**

Amt für Gebäudetechnik
Apfelstraße 60
52525 Heinsberg